

KIT INSTALAC.P/BACIA C/CX.FIX.VERTIC.-CR

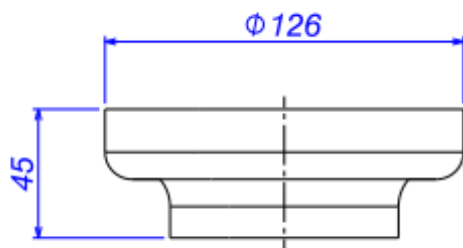

Foto Ilustrativa

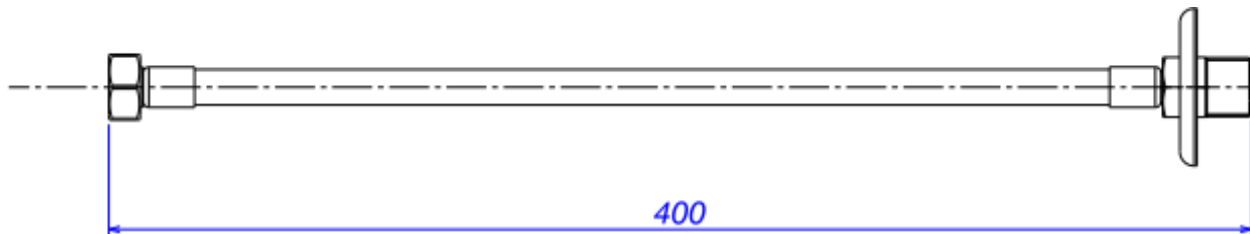

Desenho Técnico

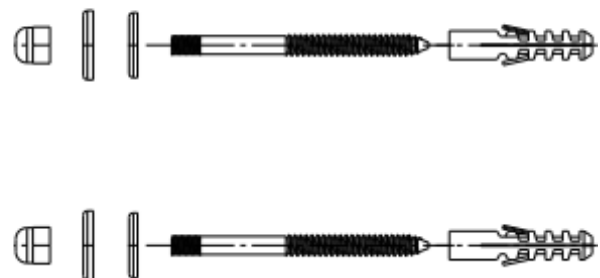

DESCRIÇÃO:

KIT INSTALAC.P/BACIA C/CX.FIX.VERTIC.-CR

ESPECIFICAÇÕES:

Linha: Kit Instalação Para Bacia

Dimensões(AxLxC): 45mm X 126mm X 126mm

Acabamento: Cromado (1200.C.KIT.PCD)

Material: Liga de Cobre (bronze e latão);Plásticos de Engenharia;Elastômeros

Peso líquido: 0.565

Peso bruto: 0.771

Número Norma / Decreto: Não Possui

Pressão mín/max: 2 - 40 MCA

Bitola de entrada de água: 1/2" - DN15

Informações complementares:

- Utilizado na instalação de bacias sanitárias, garante vedação total entre esgoto e bacia. Veda o mau cheiro do esgoto e dispensa o uso de bolsa plástica. Antibacteriana, não resseca e não mancha o piso, garante melhor instalação e higiene no banheiro.
- Kit de instalação com Decanel, Flexível Malha de Aço 40cm e conjunto de fixações. Peças Originais Deca, garantia de uma instalação perfeita.

Site: <https://www.deca.com.br>

Atendimento ao cliente: 0800-011-7073