

MONOCOMANDO UNIC (90) | Acabamento monocomando de ducha higiênica para alta e baixa pressão

4993._90.ACT

4993.C90.ACT

COMPONENTES / SUBCONJUNTOS		Lc 00/00	Dc 00/00
Item	Descrição	AC/DT	Código Deca
1	BASE FIXAÇÃO	-	4246.036
2	PARAFUSO FIXAÇÃO	-	4180.029
3	PARAFUSO ALLEN	-	4180.008
4	SOBRE CANOPLA	CR	4124.310
5	CASTELO	CR	4004.023
6	PARAFUSO ALLEN	-	4180.135
7	BOTÃO	-	4128.041
8	CHAVE ALLEN 3 mm	-	4236.007
A	SCJ. CANOPLA	CR	4486.102
B	SCJ. ALAVANCA	CR	4474.040

4993.BL90.ACT.MT

COMPONENTES / SUBCONJUNTOS		Lc 00/00	Dc 00/00
Item	Descrição	AC/DT	Código Deca
1	BASE FIXAÇÃO	-	4246.036
2	PARAFUSO FIXAÇÃO	-	4180.029
3	PARAFUSO ALLEN	-	4180.008
4	SOBRE CANOPLA	BL.MT	4124.310.BL.MT
5	CASTELO	BL.MT	4004.023.BL.MT
6	PARAFUSO ALLEN	-	4180.135
7	BOTÃO	-	4128.041
8	CHAVE ALLEN 3 mm	-	4236.007
A	SCJ. CANOPLA	BL.MT	4486.102.BL.MT
B	SCJ. ALAVANCA	BL.MT	4474.040.BL.MT

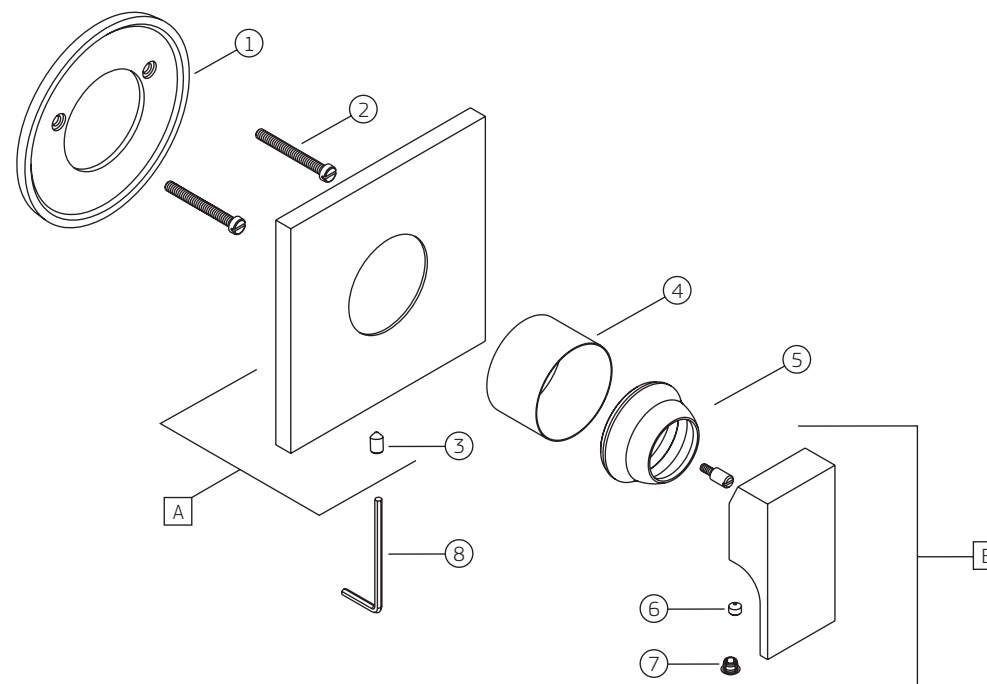

MONOCOMANDO UNIC (90) | Acabamento monocomando de ducha higiênica para alta e baixa pressão

4993._90.ACT

COMPONENTES / SUBCONJUNTOS		4993.BL90.ACT.NO		4993.GL90.ACT		4993.GL90.ACT.MT		4993.GL90.ACT.RD	
		Lc 00/00	Dc 00/00	Lc 00/00	Dc 00/00	Lc 00/00	Dc 00/00	Lc 00/00	Dc 00/00
Item	Descrição	AC/DT	Código Deca	AC/DT	Código Deca	AC/DT	Código Deca	AC/DT	Código Deca
1	BASE FIXAÇÃO	-	4246.036	-	4246.036	-	4246.036	-	4246.036
2	PARAFUSO FIXAÇÃO	-	4180.029	-	4180.029	-	4180.029	-	4180.029
3	PARAFUSO ALLEN	-	4180.008	-	4180.008	-	4180.008	-	4180.008
4	SOBRE CANOPLA	BL.NO	4124.310.BL.NO	GL	4124.310.GL	GL.MT	4124.310.GL.MT	GL.RD	4124.310.GL.RD
5	CASTELO	BL.NO	4004.023.BL.NO	GL	4004.023.GL	GL.MT	4004.023.GL.MT	GL.RD	4004.023.GL.RD
6	PARAFUSO ALLEN	-	4180.135	-	4180.135	-	4180.135	-	4180.135
7	BOTÃO	-	4128.041	-	4128.041	-	4128.041	-	4128.041
8	CHAVE ALLEN 3 mm	-	4236.007	-	4236.007	-	4236.007	-	4236.007
A	SCJ. CANOPLA	BL.NO	4486.102.BL.NO	GL	4486.102.GL	GL.MT	4486.102.GL.MT	GL.RD	4486.102.GL.RD
B	SCJ. ALAVANCA	BL.NO	4474.040.BL.NO	GL	4474.040.GL	GL.MT	4474.040.GL.MT	GL.RD	4474.040.GL.RD
A	SCJ. CANOPLA	-	-	-	-	-	-	-	-
B	SCJ. CANOPLA	DO	4486.035	DO	4486.035	DO	4486.035	DO	4486.035

COMPONENTES / SUBCONJUNTOS		4993.CT90.ACT.MT		DESCONTINUADO 4993.C90.ACT.INX		DESCONTINUADO 4993.CG90.ACT		DESCONTINUADO 4993.PL90.ACT	
		Lc 00/00	Dc 00/00	Lc 00/00	Dc 00/00	Lc 00/00	Dc 00/00	Lc 00/00	Dc 00/00
Item	Descrição	AC/DT	Código Deca	AC/DT	Código Deca	AC/DT	Código Deca	AC/DT	Código Deca
1	BASE FIXAÇÃO	-	4246.036	-	4246.036	-	4246.036	-	4246.036
2	PARAFUSO FIXAÇÃO	-	4180.029	-	4180.029	-	4180.029	-	4180.029
3	PARAFUSO ALLEN	-	4180.008	-	4180.008	-	4180.008	-	4180.008
4	SOBRE CANOPLA	CT.MT	5820.094.CT.MT	INX	4124.310.INX	CG	4124.310.CG	PL	4124.310.PL
5	CASTELO	CT.MT	5850.136.CT.MT	INX	4004.023.INX	CG	4004.023.CG	PL	4004.023.PL
6	PARAFUSO ALLEN	-	4180.135	-	4180.135	-	4180.135	-	4180.135
7	BOTÃO	-	4128.041	-	4128.041	-	4128.041	-	4128.041
8	CHAVE ALLEN 3 mm	-	4236.007	-	4236.007	-	4236.007	-	4236.007
A	SCJ. CANOPLA	CT.MT	5820.093.CT.MT	INX	4486.102.INX	CG	4486.102.CG	PL	4486.102.PL
B	SCJ. ALAVANCA	CT.MT	5800.062.CT.MT	INX	4474.040.INX	CG	4474.040.CG	PL	4474.040.PL
A	SCJ. CANOPLA	-	-	-	-	-	-	-	-
B	SCJ. CANOPLA	DO	4486.035	DO	4486.035	DO	4486.035	DO	4486.035