

Regulagem

Regule a vazão adequada, abrindo ou fechando o registro integrado.

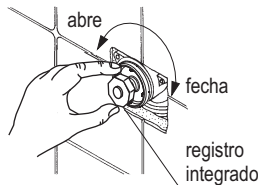

- Feche o registro.
- Abra o registro conforme o nº de voltas indicado na tabela abaixo.

Na tabela abaixo verifique o número médio de voltas para abertura do registro de acordo com a pressão estática.

Pressão kPa estática (m.c.a.)	400 40	180 18	100 10	80 8	60 6	40 4	20 2
Nº de voltas do registro integrado (sentido horário)	¾ a 1	1 a 1 ¼	1 ½ a 2	1 ½ a 2 ½	2 ½ a 3	* 8¼	* 8¼

* Registro totalmente aberto.

Instalação do Acabamento

Para instalar o acabamento encaixe-o na base, conforme figura abaixo.

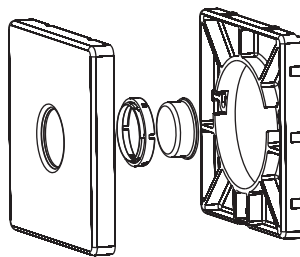
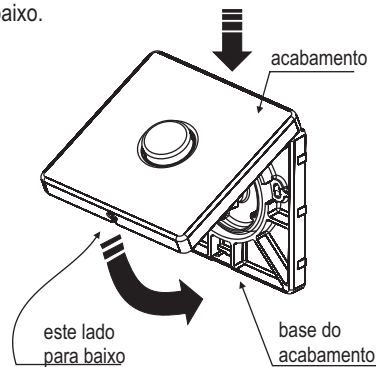

Funcionamento e uso

O que fazer antes de chamar a Assistência Técnica.

Situação	Causa	Solução
A válvula não dá descarga.	Registro fechado.	Regule o registro conforme item 6 da instalação.
	Parafuso acionador desregulado.	Retire o acabamento e repita o item 5 da instalação.
Válvula disparada /vazando.	Parafuso acionador desregulado.	Retire o acabamento e repita o item 5 da instalação.

Limpeza do Acabamento:



Limpe periodicamente, pelo menos uma vez por semana apenas com pano macio, água e sabão neutro. Não use palha de aço, sapólio ou produtos químicos.

Composição Básica

Ligas de Cobre (Bronze e Latão), Plásticos de Engenharia e Elastômeros.



A Deca se reserva o direito de alterar os produtos deste manual, sem prévio aviso

IMPORTANTE:

- Este folheto é reciclável, verifique em sua cidade os programas de coleta seletiva.

Preserve o Meio Ambiente

COMPROMISSO COM A SUSTENTABILIDADE

Certificado de Garantia

Os metais HYDRA, produzidos dentro dos mais avançados padrões de tecnologia e qualidade, incorporando a experiência e a tradição de mais de meio século, são garantidos durante **1 ano**, a partir da data de aquisição, comprovada mediante apresentação da nota fiscal de compra.

Adicionalmente a garantia de 1 ano, a HYDRA oferece a cobertura dos custos de mão de obra dos serviços executados pela rede de Serviço Autorizado Deca Hydra, durante o primeiro ano de vigência desta garantia.

Esta garantia aplica-se exclusivamente a produtos adquiridos a partir de 1995, sendo que a responsabilidade do fabricante restringe-se unicamente ao produto.

A presente garantia não será aplicada nas seguintes situações:

- Danos sofridos pelo produto em consequência de quedas acidentais, maus tratos, manuseio inadequado, instalação incorreta e erros de especificação;

- Danos causados aos acabamentos por limpeza inadequada (produtos químicos, solventes, abrasivos do tipo saponáceo, palha de aço, esponja dupla face);

- Peças que apresentem desgaste natural pelo uso regular, tais como: vedantes, gaxetas, anéis de vedação, guarnições, cunhas, mecanismos de vedação;

- Produtos que foram reparados por pessoas não autorizadas pelo Serviço Autorizado Deca Hydra;

Ocorrendo eventual necessidade de manutenção em seu produto, utilize a rede de Postos de Serviço Autorizado Deca Hydra, ou contate nossos outros serviços para quaisquer esclarecimentos.

Este Certificado é válido em todo o Território Nacional.

ATENDIMENTO AO CONSUMIDOR

Ligue Grátis: 0800-011-7073
Visite Nosso Site: www.deca.com.br

DURATEX S.A.
Escritório Comercial: R. Comendador Souza, 57
Fone: 55 (11) 3874-1600 - CEP 05037-090 - São Paulo - SP
Fábrica I: R. Comendador Souza, 135 - São Paulo - SP
CNPJ: 97.837.181/0018-95 - Inscr. Est.: 148.716.568.114
Fábrica II: Av. Antônio Frederico Ozanan, 12000
CEP: 13213-030 - Jundiaí - SP - CNPJ: 97.837.181/0021-90
Inscr. Est.: 407.489.347.118
Indústria Brasileira

0275-568C/0813

HYDRA PLUS

KIT CONVERSOR

HYDRA MAX ➔ HYDRA PLUS

hydra

FOLHETO DE INSTRUÇÕES

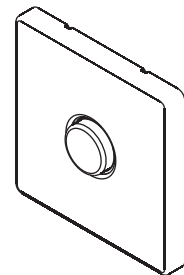

- Acionamento suave com um simples toque no botão
- Válvula Econômica: Possui Registro Integrado para Regulagem da Vazão e Manutenção
- Mecanismo de Fechamento Automático: Dispensa Regulagem, Limpeza e Lubrificação

Importante:

- Depois de instalar o produto envie a embalagem para o local de reciclagem mais próximo.
- Em caso de troca de produtos ou componentes, envie o produto ou componente antigo para o local de reciclagem mais próximo.

Instalação

1 Como proceder a troca do reparo: (Válvulas Hydra Max, Clean, Pro, Base e Duo)

- Feche o registro da válvula.
- Remova a canopla, soltando os parafusos.
- Solte o parafuso acionador, a cruzeta e a mola.
- Solte a tampa e remova o conjunto do êmbolo.

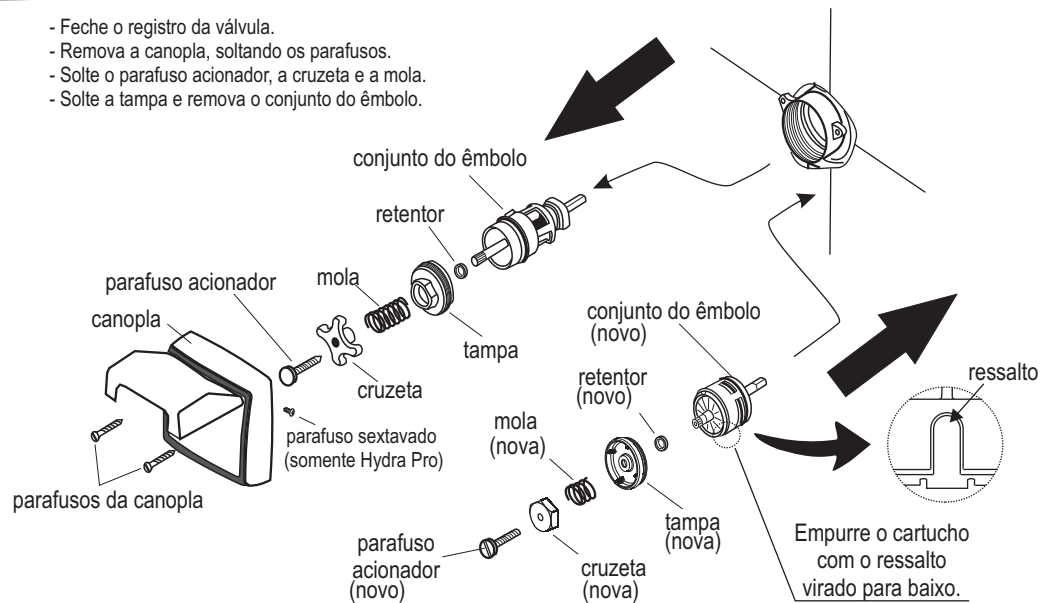

2

Para rosquear a tampa, utilize a chave Hydra e a chave da sede (4654.001 subconjunto vendido separadamente) ou um alicate bomba d'água, conforme desenhos abaixo:

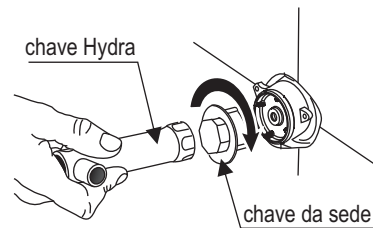

Cuidado para não danificar o anel de borracha.



Desencaixe o acabamento da base empurrando com o auxílio de uma chave de fenda a trava, conforme desenho abaixo:

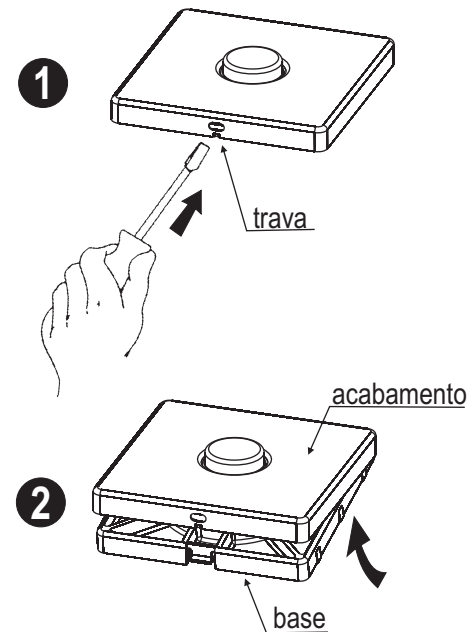

3

4

Fixe a base do acabamento conforme indicado abaixo:

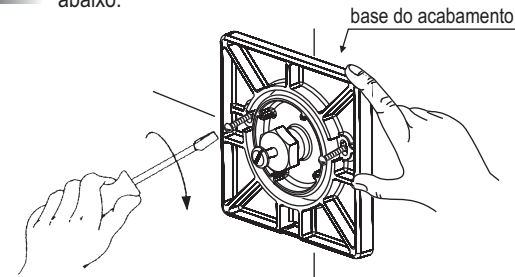

5

Para regular o acionador da descarga, encoste o gabarito na base conforme indicado no desenho e gire o parafuso até o ponto indicado.

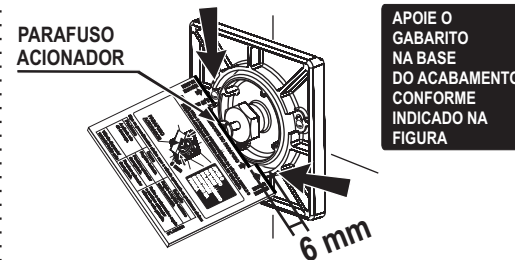

ATENÇÃO: PARA O PERFEITO FUNCIONAMENTO DA VÁLVULA REGULE O PARAFUSO ACIONADOR NA MEDIDA INDICADA ACIMA.