

171,0 mm

318,0 mm



AMPLA REDE DE  
SERVIÇO AUTORIZADO  
EM TODO BRASIL



Conheça todos os acessórios desta linha:

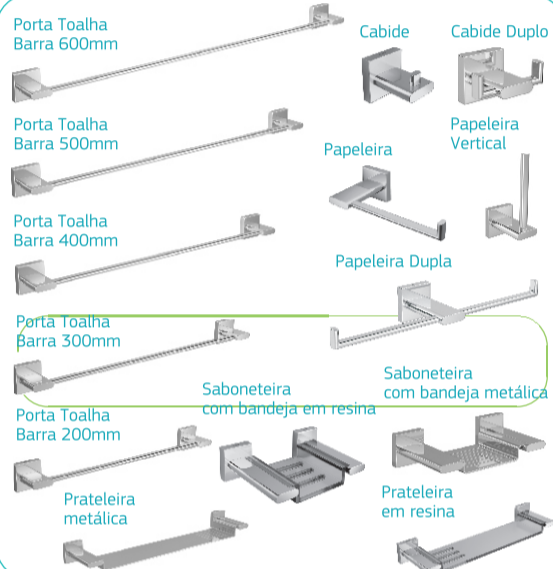

275.074D/0316



SERVIÇO AUTORIZADO  
deca | hydra  
ATENDIMENTO AO  
CONSUMIDOR  
Ligue grátis  
0800 011 7073  
ou envie email para  
deca@deca.com.br  
visite nosso site:  
www.deca.com.br



IMPORTANTE:

Esta embalagem é reciclável, verifique em sua cidade os programas de coleta seletiva.

Preserve o Meio Ambiente

deca Compromisso com a sustentabilidade

Composição básica: ligas de cobre (bronze e latão) e liga de alumínio. PRODUTO NÃO PERECÍVEL.

CONTÉM  
01 PEÇA

INSTRUÇÕES DE INSTALAÇÃO  
E CERTIFICADO DE GARANTIA  
NO INTERIOR DA EMBALAGEM.

**DURATEX S.A.**  
Escritório Comercial: R. Comendador Souza, 57 - CEP: 05037-090 - São Paulo-SP - Fone: 55 (11) 3874-1600 - MS: R. Comendador Souza, 135 - CEP: 05037-090 - São Paulo-SP - CNPJ: 97.837.181/0018-95 - I.E.: 148.716.568.114 - MP: Av. Antônio Frederico Ozanan, 12.000 - CEP: 13213-030 - Jundiaí-SP - CNPJ: 97.837.181/0021-90 - I.E.: 407.489.347.118 - MJ: Rua Rodolfo Anselmo, 385 - Jardim Emilia - CEP 12321-510 - Jacareí-SP - CNPJ: 97.837.181/0041-34 - I.E.: 392.135.285.115 Indústria Brasileira

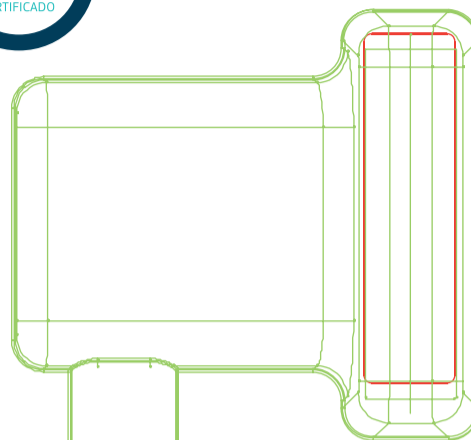

ACESSÓRIOS  
**POLO®**  
PORTA-TOALHA BARRA 200mm

- Solução completa para seu ambiente.
- Fixação mais segura
- Todo em metal.
- Barra maciça.

deca

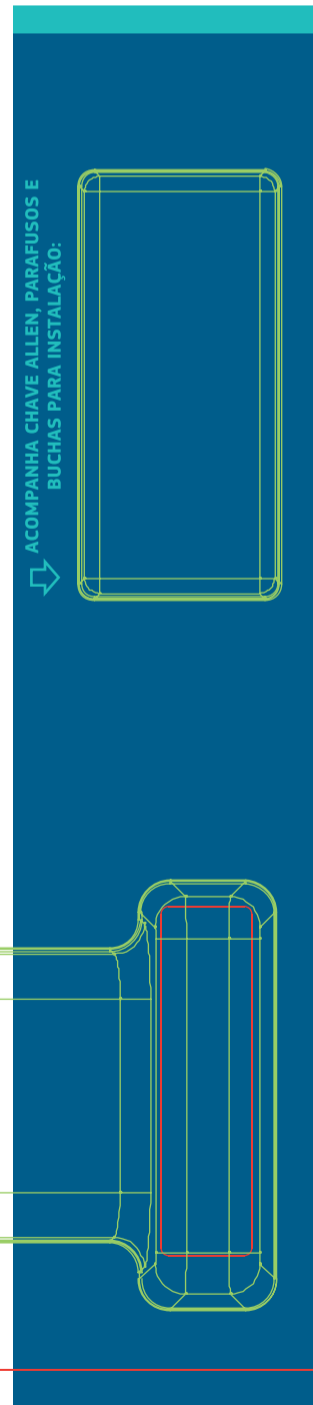

ACOMPANHA CHAVE ALLEN, PARAFUSOS E BUCHAS PARA INSTALAÇÃO:

PATENTE REQUERIDA

**Instalação:** Antes de iniciar a instalação leia atentamente as instruções a seguir:

## 1 Preparação para furação

Após retirar o Porta-toalha da embalagem, retire os elementos de fixação utilizando a chave allen que acompanha o produto. Fixe o gabarito (impresso neste mesmo encarte) na posição desejada e fure nos locais indicados. Retire o gabarito e coloque as buchas nos furos.

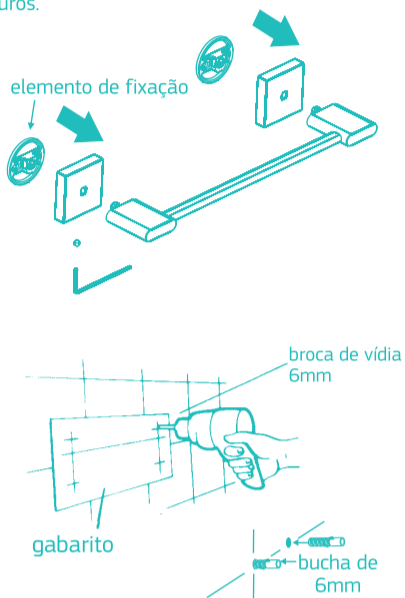

## 2 Fixação

Fixe os elementos de fixação na parede, observando que os **furos fiquem virados para baixo**.

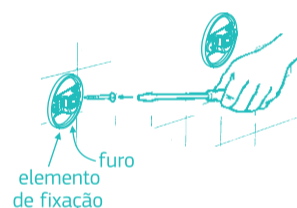

**3** Posicione as canoplas com o **furo virado para baixo sobre os elementos de fixação** e encaixe o suporte nos mesmos, fixe-o apertando os parafusos com o auxílio da chave allen, conforme desenho abaixo:

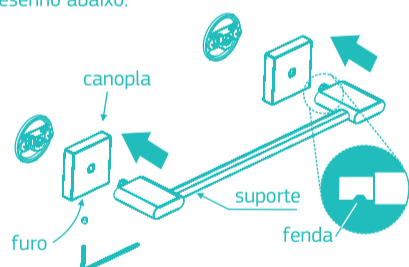

**ATENÇÃO:**  
PARA A CORRETA FIXAÇÃO CERTIFIQUE-SE QUE A FENDA ESTEJA VIRADA PARA BAIXO.

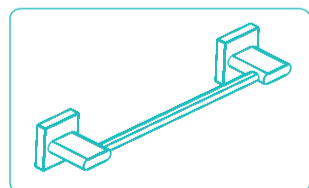

## Certificado de Garantia

Os metais e louças sanitários DECA, produzidos dentro dos mais avançados padrões de tecnologia e qualidade, incorporando a experiência e a tradição de mais de meio século, são garantidos durante 10 anos, a partir da data de aquisição, comprovada mediante apresentação da nota fiscal de compra.

Adicionalmente a garantia de 10 anos, a DECA oferece a cobertura dos custos de mão de obra dos serviços executados pela rede de Serviço Autorizado DECA, durante o primeiro ano de vigência desta garantia.

Esta garantia aplica-se exclusivamente a produtos adquiridos a partir de 1995, sendo que a responsabilidade do fabricante restringe-se unicamente ao produto.

A presente garantia não será aplicada nas seguintes situações:

- Danos sofridos pelo produto em consequência de quedas acidentais, maus tratos, manuseio inadequado, instalação incorreta e erros de especificação;
  - Danos causados aos acabamentos por limpeza inadequada (produtos químicos, solventes, abrasivos do tipo saponáceo, palha de aço, esponja dupla face);
  - Peças que apresentem desgaste natural pelo uso regular, tais como: vedantes, gaxetas, anéis de vedação, guarnições, cunhas, mecanismos de vedação;
  - Produtos que foram reparados por pessoas não autorizadas pelo Serviço Autorizado DECA;
  - Aplicação de peças não originais ou inadequadas, ou ainda adaptação de peças adicionais sem autorização prévia do fabricante;
  - Produtos instalados em locais onde a água é considerada não potável ou contenha impurezas e substâncias estranhas à mesma, que ocasionem o mau funcionamento do produto;
  - Objetos estranhos no interior do produto que prejudiquem ou impossibilitem o seu funcionamento.
  - Produtos instalados para USO PÚBLICO, que terão os períodos de garantia reduzidos em 50%.
- Ocorrendo eventual necessidade de manutenção em seu produto, utilize a rede de Postos de Serviço Autorizado DECA, ou contate nossos outros serviços para quaisquer esclarecimentos. Este Certificado é válido em todo o Território Nacional.

**NÃO JOGUE FORA ESTE ENCARTÉ!  
UTILIZE-O COMO GABARITO DE INSTALAÇÃO**

**Lembrete: usar este gabarito para marcar a posição dos furos para as buchas de fixação**

## Funcionamento e Uso

Para o uso adequado da linha de acessórios, evite o apoio e pesos excessivos.

## Manutenção

Limpe periodicamente o acabamento pelo menos uma vez por semana, apenas com pano macio, água e sabão neutro. **NÃO USE** palha de aço, sapólio ou produtos químicos.