

10anos
DE GARANTIA
CONFORME
CERTIFICADO



AMPLA REDE DE
SERVIÇO AUTORIZADO
EM TODO BRASIL

deca 

- DESIGN ARROJADO
- JATO UNIFORME E CONFORTÁVEL
- EXCLUSIVO SISTEMA AUTOLIMPANTE



Para ALTA e BAIXA pressão* (de 2 a 40 mca).

* Para aquecedor de passagem recomendável com pressão mínima de 6mca.



SERVIÇO AUTORIZADO
deca | hydra

ATENDIMENTO AO CONSUMIDOR
Ligue grátis 0800 011 7073 ou
envie email para deca@deca.com.br
visite nosso site: www .deca.com.br

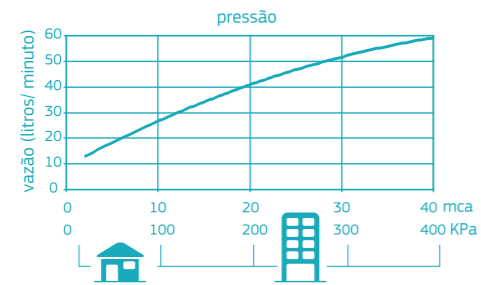

1 mca = 10KPa mca: metros de coluna d'água

Produto de acordo com a norma NBR 15206.
Temperatura máxima admissível 70°C.

CONTÉM
01 PEÇA

7920069/0918

Articulação para direcionamento de jato

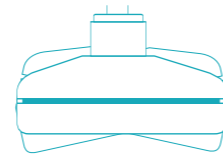

Conheça também nossos dispositivos economizadores de água para chuveiros Deca: Reguladores de vazão

código do produto:	vazão (l/min)
4266061	8
4266062	14
4266059	16

acompanha regulador de vazão de 12/L/min.



EXCLUSIVO SISTEMA AUTOLIMPANTE

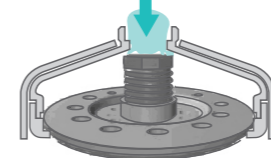

Ao abrir o registro, o crivo se desloca para baixo, formando o jato.

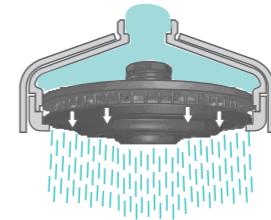

Fechando o registro, o crivo se recolhe proporcionando a limpeza dos resíduos que passam pelos furos do crivo.

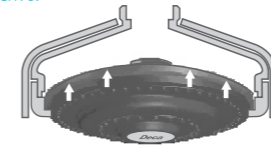

desenho ilustrativo

Rosca DN 15 (1/2")

Medidas básicas do produto:

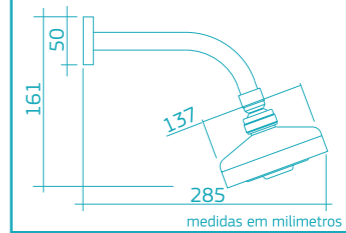

IMPORTANTE:

Esta embalagem é reciclável, verifique em sua cidade os programas de coleta seletiva.

Preserve o Meio Ambiente

deca Compromisso com a sustentabilidade

ACQUA PLUS

CHUVEIRO



Não aquece a água

Instruções de instalação e
certificado de garantia

no verso desta base.

PRODUTO NÃO PERECÍVEL. Composição básica: ligas de
cobre (bronze e latão), elastômeros e plásticos de
engenharia.

DURATEX S.A.

Escritório Comercial: R. Comendador Souza, 57 - CEP 05037-090 - São Paulo-SP - Fone: 55 (11) 3874-1600

MS: R. Comendador Souza, 135 - CEP: 05037-090 - São Paulo-SP - CNPJ: 97.837.181/0018-95 -IE: 148.716.568.114

MP: Av. Antônio Frederico Ozanan, 12.000 - CEP: 13213-030 - Jundiaí-SP - CNPJ: 97.837.181/0021-90 - IE: 407.489.347.118

MJ: Rua Rodolfo Anselmo, 385 - Jardim Emília - CEP 12321-510 - Jacareí-SP - CNPJ: 97.837.181/0041-34 - IE: 392.135.285.115 -

Indústria Brasileira

MANUTENÇÃO

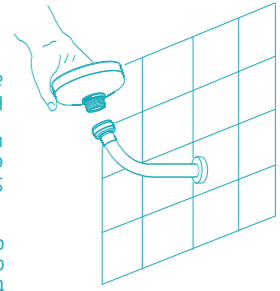

Desenrosque o chuveiro.

Desenrosque a tampa para o conjunto. Se necessário lave em água corrente, retirando os resíduos. Para montagem, faça a operação inversa.

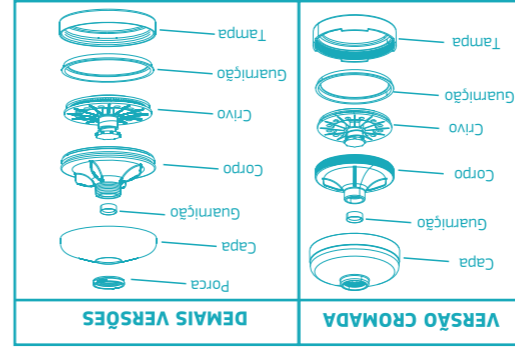

INSTALAÇÃO

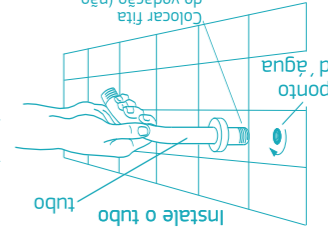

Instale o tubo e rosquete o chuveiro. Colocar fita de vedação (não acompanha o produto).

Se desejar instale o regulador de vazão de 12L/min. (cinza), conforme instruções a seguir. Retire a guarnição preta conforme desenho com a respectiva guarnição preta conforme desenho abaixo (note que a guarnição possui um rebaixo, este deve ficar virado para cima).
restritor de vazão 12L/min.
guarnição preta do regulador de vazão (12L/min.) (com rebaixo virado pra cima)

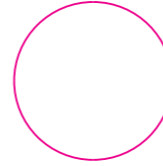

CERTIFICADO DE GARANTIA

Os metais e louças sanitários DECA, produzidos dentro dos mais avançados padrões de tecnologia e qualidade, incorporando a experiência e a tradição de mais de meio século, são garantidos durante 10 anos, a partir da data de aquisição, comprovada mediante apresentação da nota fiscal de compra.

Adicionalmente a garantia de 10 anos, a DECA oferece a cobertura dos custos de mão de obra dos serviços executados pela rede de Serviço Autorizado DECA, durante o primeiro ano de vigência desta garantia.

Esta garantia aplica-se exclusivamente a produtos adquiridos a partir de 1995, sendo que a responsabilidade do fabricante restringe-se unicamente ao produto.

A presente garantia não será aplicada nas seguintes situações:

- Danos sofridos pelo produto em consequência de quedas acidentais, maus tratos, manuseio inadequado, instalação incorreta e erros de especificação;
- Danos causados aos acabamentos por limpeza inadequada (produtos químicos, solventes, abrasivos do tipo saponáceo, palha de aço, esponja dupla face);
- Peças que apresentem desgaste natural pelo uso regular, tais como: vedantes, gaxetas, anéis de vedação, guarnições, cunhas, mecanismos de vedação;
- Produtos que foram reparados por pessoas não autorizadas pelo Serviço Autorizado DECA;

- Aplicação de peças não originais ou inadequadas, ou ainda adaptação de peças adicionais sem autorização prévia do fabricante;

- Produtos instalados em locais onde a água é considerada não potável ou contenha impurezas e substâncias estranhas à mesma, que ocasionem o mau funcionamento do produto;

- Objetos estranhos no interior do produto que prejudiquem ou impossibilitem o seu funcionamento.

- Produtos instalados para USO PÚBLICO, que terão os períodos de garantia reduzidos em 50%.

Ocorrendo eventual necessidade de manutenção em seu produto, utilize a rede de Postos de Serviço Autorizado DECA, ou contate nossos outros serviços para quaisquer esclarecimentos.

Este Certificado é válido em todo o Território Nacional.

7920069/0818

Limpe periodicamente o acabamento pelo menos uma vez por semana, apenas com pano macio, água e sabão neutro. **NÃO USE** produtos químicos, álcool ou palha de aço.

A Deca se reserva o direito de alterar os produtos deste encarte, sem prévio aviso