

# SOUL (38) | Ducha higiênica com registro e derivação

1984.\_38.ACT

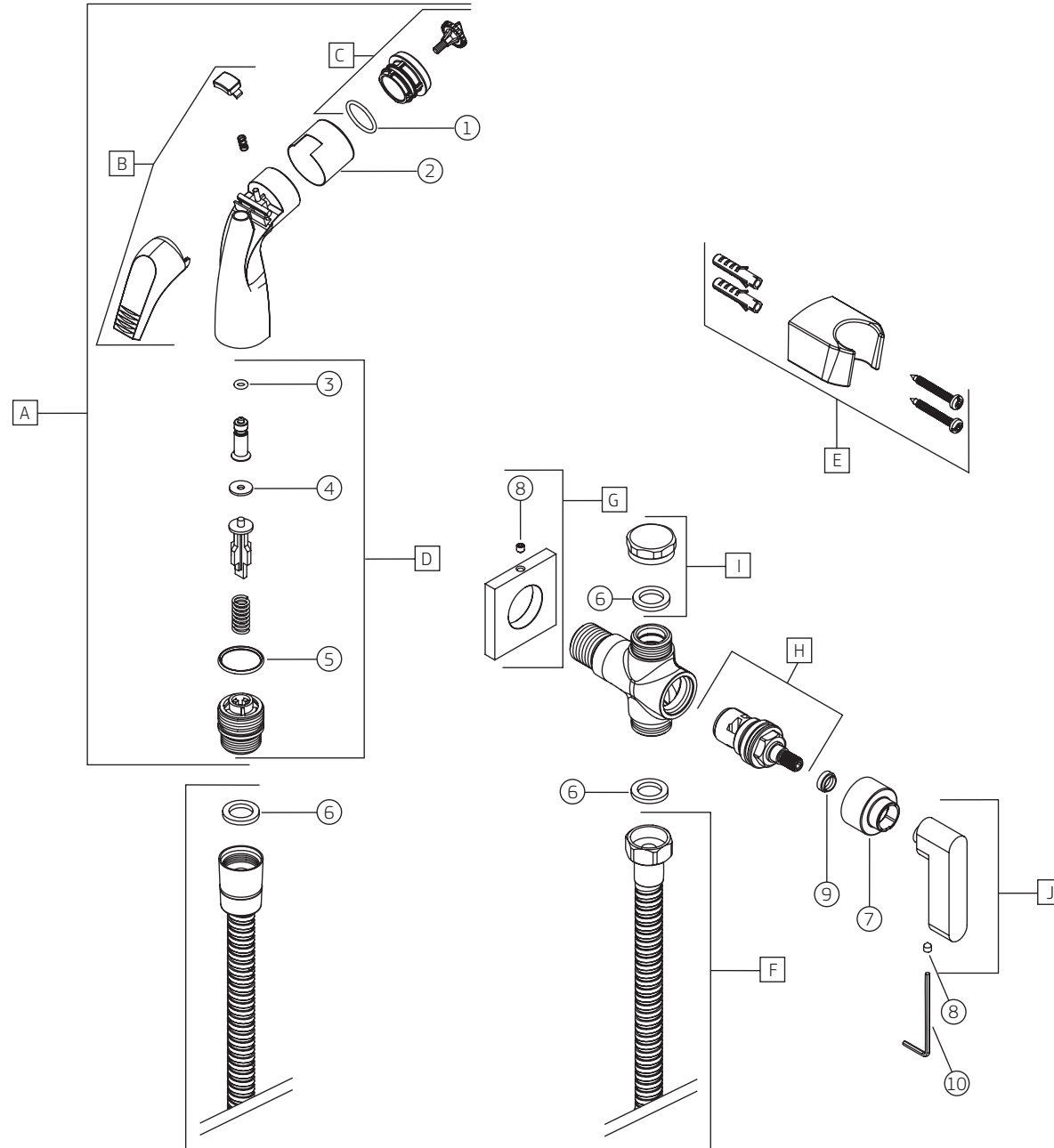

## SOUL (38) | Ducha higiênica com registro e derivação

1984.\_38.ACT

COMPONENTES / SUBCONJUNTOS		1984.C38.ACT.CR		1984.BL38.ACT.NO		1984.BL38.ACT.MT		1984.GL38.ACT.RD	
		Lc 00/00	Dc 00/00	Lc 00/00	Dc 00/00	Lc 00/00	Dc 00/00	Lc 00/00	Dc 00/00
ITEM	Descrição	AC/DT	Código Deca	AC/DT	Código Deca	AC/DT	Código Deca	AC/DT	Código Deca
1	O'RING	-	4160.214	-	4160.214	-	4160.214	-	4160.214
2	CAPA	CR	4244.005	BL.NO	4244.005.BL.NO	BL.MT	4244.005.BL.MT	GL.RD	4244.005.GL.RD
3	O'RING	-	4160.005	-	4160.005	-	4160.005	-	4160.005
4	VEDANTE	-	4152.005	-	4152.005	-	4152.005	-	4152.005
5	O'RING	-	4160.015	-	4160.015	-	4160.015	-	4160.015
6	GUARNIÇÃO	-	4148.235	-	4148.235	-	4148.235	-	4148.235
7	CAPA MVC	CR	4244.050	BL.NO	5820.023.BL.NO	BL.MT	5820.023.BL.MT	GL.RD	5820.023.GL.RD
8	PARAFUSO ALLEN 5 mm	-	4160.014	-	4160.014	-	4160.014	-	4160.014
9	ADAPTADOR DE CRUZETA	-	4266.126	-	4266.126	-	4266.126	-	4266.126
10	CHAVE ALLEN 2 mm	-	4236.001	-	4236.001	-	4236.001	-	4236.001
A	SCJ. DUCHA MANUAL	CR	4906.003	PT/BL.NO	4906.003.BL.NO	PT/BL.MT	4906.003.BL.MT	BR/GL.RD	4906.003.GL.RD
B	SCJ. ALAVANCA DUCHA	CR	4474.033	PT	4474.007	PT	4474.007	BR	4474.005
C	SCJ. BOCAL DUCHA	CR	4690.110	PT	4690.047	PT	4690.047	BR	4690.045
D	SCJ. VEDAÇÃO	-	4546.110	-	4546.110	-	4546.110	-	4546.110
E	SCJ. SUPORTE DUCHA	CR	4678.003	PT	4678.117	PT	4678.117	GL.RD	4678.113
F	SCJ. LIGAÇÃO FLEXÍVEL	CR	4260.000	BL.NO	4260.000.BL.NO	BL.MT	4260.000.BL.MT	GL.RD	4260.000.GL.RD
G	SCJ. CANOPLA	CR	4124.394	BL.NO	5820.024.BL.NO	BL.MT	5820.024.BL.MT	GL.RD	5820.024.GL.RD
H	SCJ. M. V. C.	-	4688.404	-	4688.404	-	4688.404	-	4688.404
I	SCJ. PORCA CEGA	CR	4360.010	BL.NO	4360.010.BL.NO	BL.MT	4360.010.BL.MT	GL.RD	4360.010.GL.RD
J	SCJ. CRUZETA	CR	4462.480	BL.NO	5800.007.BL.NO	BL.MT	5800.007.BL.MT	GL.RD	5800.007.GL.RD