DOT (DOT) | Ducha higiênica com registro e derivação

1984._.DOT.ACT

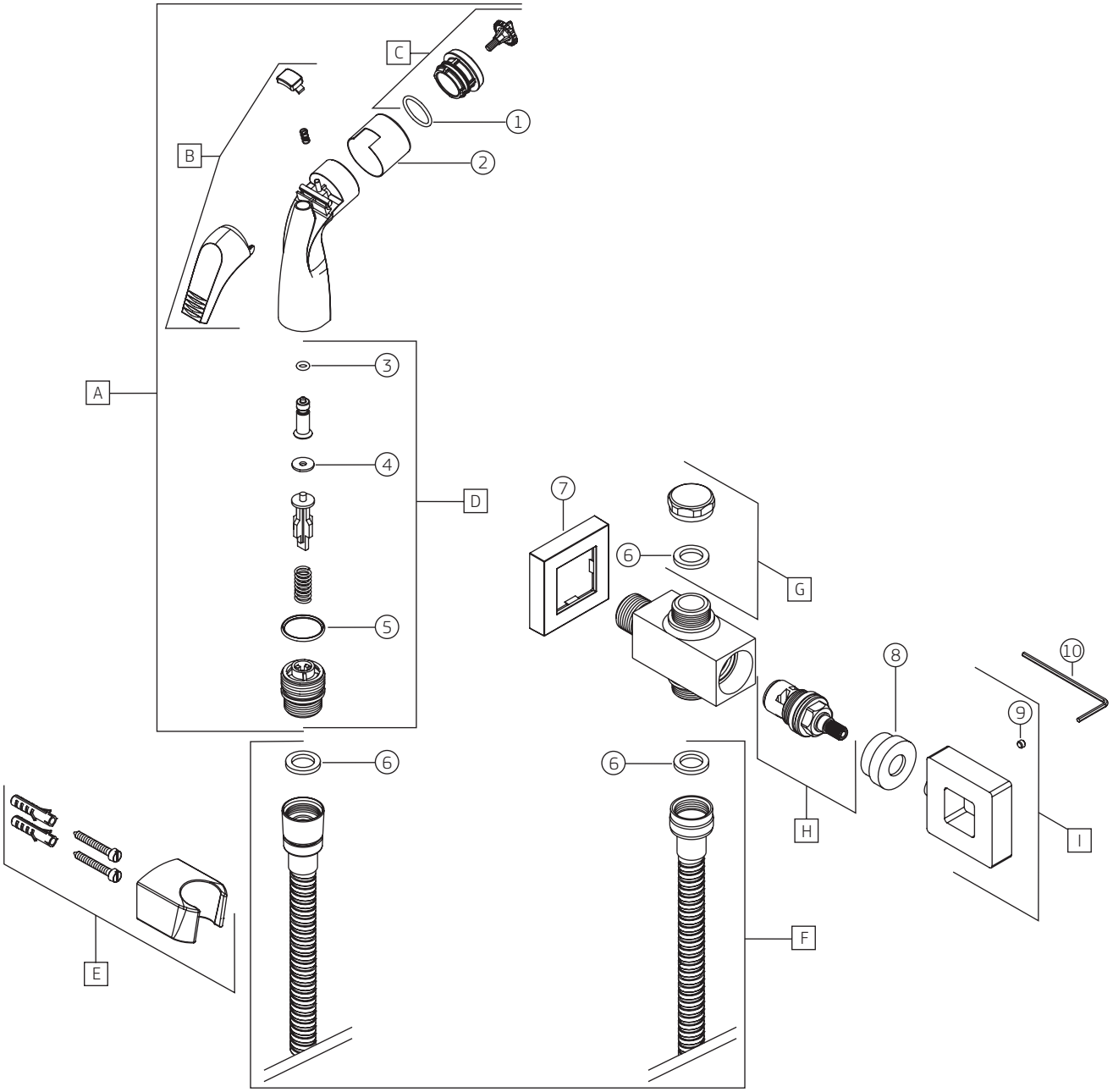

DOT (DOT) | Ducha higiênica com registro e derivação

1984._.DOT.ACT

		1984.C.DOT.ACT.CR		1984.GL.DOT.ACT.MT		1984.GL.DOT.ACT.RD	
COMPONENTES / SUBCONJUNTOS		Lc 00/00	Dc 00/00	Lc 00/00	Dc 00/00	Lc 00/00	Dc 00/00
Item	**Descrição**	**AC/DT**	**Código Deca**	**AC/DT**	**Código Deca**	**AC/DT**	**Código Deca**
1	O'RING	-	4160.214	-	4160.214	-	4160.214
2	CAPA	CR	4244.005	GL.MT	4244.005.GL.MT	GL.RD	4244.005.GL.RD
3	O'RING	-	4160.005	-	4160.005	-	4160.005
4	VEDANTE	-	4152.005	-	4152.005	-	4152.005
5	O'RING	-	4160.015	-	4160.015	-	4160.015
6	GUARNIÇÃO	-	4148.235	-	4148.235	-	4148.235
7	CANOPLA	CR	4124.398	GL.MT	4124.398.GL.MT	GL.RD	4124.398.GL.RD
8	SOBRE CASTELO	CR	4012.028	GL.MT	4012.028.GL.MT	GL.RD	4008.008.GL.RD
9	PARAFUSO	-	4180.078	-	4180.078	-	4180.078
10	CHAVE ALLEN	-	4236.001	-	4236.001	-	4236.001
A	SCJ. DUCHA	CR	4906.003	BR/GL.MT	4906.003.GL.MT	BR/GL.RD	4906.003.GL.RD
B	SCJ. ALAVANCA	CR	4474.033	BR	4474.005	BR	4474.005
C	SCJ. CRIVO	CR	4690.110	BR	4690.045	BR	4690.045
D	SCJ. EMBOLO	-	4546.110	-	4546.110	-	4546.110
E	SCJ. SUPORTE	CR	4678.003	BR	4678.113	BR	4678.113
F	FLEXÍVEL 1.20 m	CR	4260.000	GL.MT	4260.000.GL.MT	GL.RD	4260.000.GL.RD
G	SCJ. PORCA CEGA	CR	4360.010	GL.MT	4360.010.GL.MT	GL.RD	4360.010.GL.RD
H	M. V. C.	-	4688.404	-	4688.404	-	4688.404
I	SCJ. CRUZETA	CR	4462.265	GL.MT	4462.265.GL.MT	GL.RD	4462.265.GL.RD

DOT (DOT) | Ducha higiênica com registro e derivação

1984._.DOT.ACT

		DESCONTINUADO		DESCONTINUADO		DESCONTINUADO	
		1984.CG.DOT.ACT		1984.C.DOT.ACT.BR		1984.BL.DOT.ACT.NO	
COMPONENTES / SUBCONJUNTOS		Lc 00/00	Dc 00/00	Lc 00/00	Dc 00/00	Lc 00/00	Dc 00/00
Item	**Descrição**	**AC/DT**	**Código Deca**	**AC/DT**	**Código Deca**	**AC/DT**	**Código Deca**
1	O'RING	-	4160.214	-	4160.214	-	4160.214
2	CAPA	CG	4244.005.CG	CR	4244.005	BL.NO	4244.005.BL.NO
3	O'RING	-	4160.005	-	4160.005	-	4160.005
4	VEDANTE	-	4152.005	-	4152.005	-	4152.005
5	O'RING	-	4160.015	-	4160.015	-	4160.015
6	GUARNIÇÃO	-	4148.235	-	4148.235	-	4148.235
7	CANOPLA	CG	4124.398.CG	CR	4124.398	BL.NO	4124.398.BL.NO
8	SOBRE CASTELO	CG	4008.008.CG	CR	4012.028	BL.NO	4012.028.BL.NO
9	PARAFUSO	-	4180.078	-	4180.078	-	4180.078
10	CHAVE ALLEN	-	4236.001	-	4236.001	-	4236.001
A	SCJ. DUCHA	BR/CG	4906.003.CG	CR	4906.003	PT/BL.NO	4906.003.BL.NO
B	SCJ. ALAVANCA	BR	4474.005	CR	4474.033	PB	4474.007
C	SCJ. CRIVO	BR	4690.045	CR	4690.110	PB	4474.047
D	SCJ. EMBOLO	-	4546.110	-	4546.110	-	4546.110
E	SCJ. SUPORTE	BR	4678.113	CR	4678.003	PB	4678.117
F	FLEXÍVEL 1.20 m	CG	4260.000.GL.RD	CR	4260.000	BL.NO	4260.000.BL.NO
G	SCJ. PORCA CEGA	CG	4360.010.GL.RD	CR	4360.010	BL.NO	4360.010.BL.NO
H	M. V. C.	-	4688.404	-	4688.404	-	4688.404
I	SCJ. CRUZETA	CG	4462.265.GL.RD	CR/BR	4462.264	BL.NO	4462.265.BL.NO