

## LEVEL (26) | Ducha higiênica com registro e derivação

1984.\_26.ACT

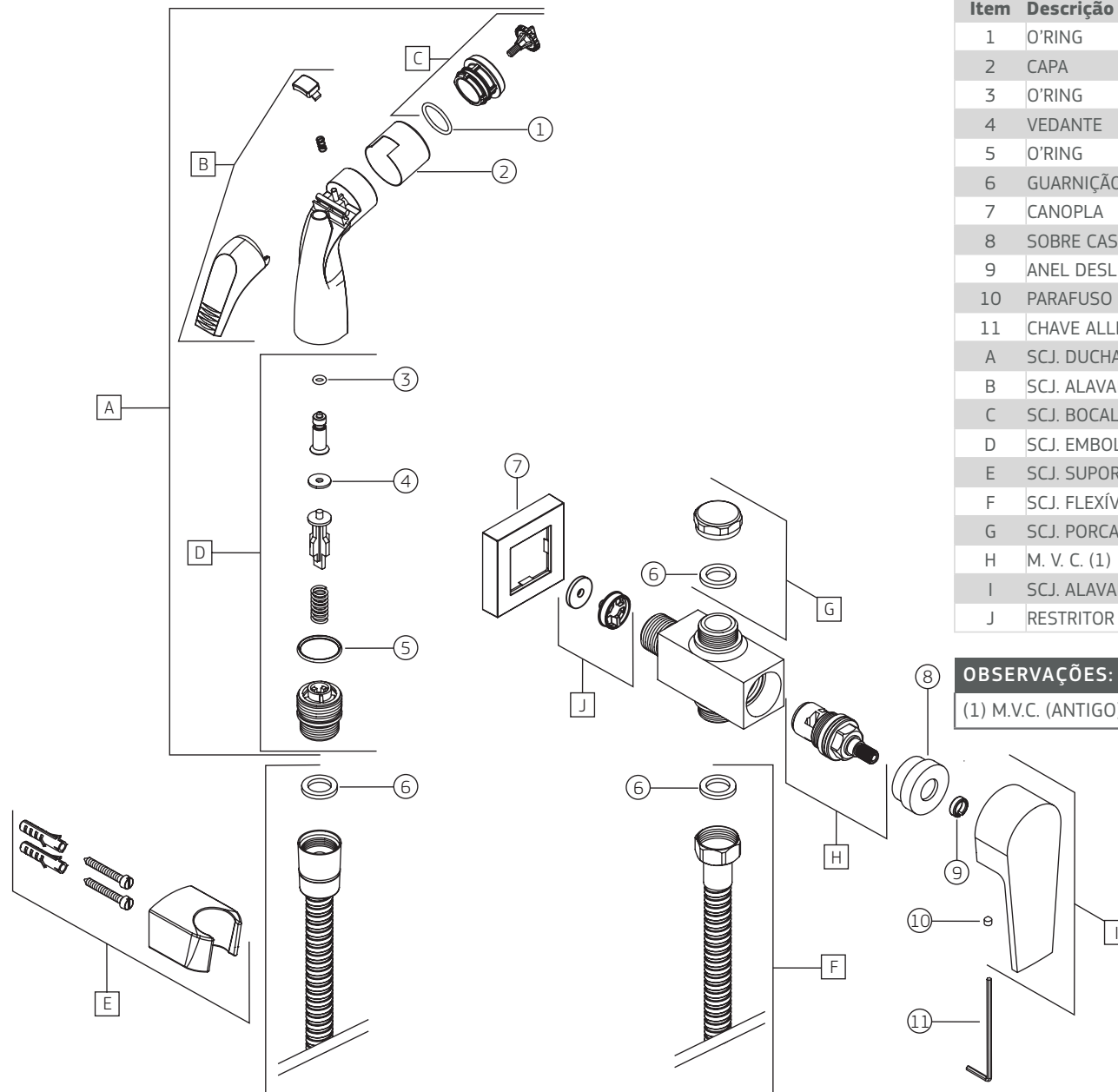

		1984.C26.ACT.CR	
COMPONENTES / SUBCONJUNTOS		Lc 00/00	Dc 00/00
Item	Descrição	AC/DT	Código Deca
1	O-RING	-	4160.214
2	CAPA	CR	4244.005
3	O-RING	-	4160.005
4	VEDANTE	-	4152.005
5	O-RING	-	4160.015
6	GUARNIÇÃO	-	4148.235
7	CANOPLA	CR	4124.398
8	SOBRE CASTELO	CR	4012.028
9	ANEL DESLIZE	-	4160.183
10	PARAFUSO ALLEN	-	4180.014
11	CHAVE ALLEN	-	4236.001
A	SCJ. DUCHA	CR	4906.003
B	SCJ. ALAVANCA	CR	4474.033
C	SCJ. BOCAL	CR	4690.110
D	SCJ. EMBOLO	-	4546.110
E	SCJ. SUPORTE	CR	4678.003
F	SCJ. FLEXÍVEL	CR	4260.000
G	SCJ. PORCA	CR	4360.010
H	M. V. C. (1)	-	4001.050
I	SCJ. ALAVANCA	CR	4116.028
J	RESTRITOR DE VAZÃO	-	4690.301

### OBSERVAÇÕES:

(1) M.V.C. (ANTIGO) - 4001.040, VERSÕES ANTES DE SETEMBRO/2020.

## LEVEL (26) | Ducha higiênica com registro e derivação

1984.\_26.ACT

COMPONENTES / SUBCONJUNTOS		1984.BL26.ACT.NO		1984.BL26.ACT.MT		1984.GL26.ACT.RD	
		Lc 00/00	Dc 00/00	Lc 00/00	Dc 00/00	Lc 00/00	Dc 00/00
Item	Descrição	AC/DT	Código Deca	AC/DT	Código Deca	AC/DT	Código Deca
1	O'RING	-	4160.214	-	4160.214	-	4160.214
2	CAPA	BL.NO	4244.005.BL.NO	BL.MT	5820.101.BL.MT	GL.RD	4244.005.GL.RD
3	O'RING	-	4160.005	-	4160.005	-	4160.005
4	VEDANTE	-	4152.005	-	4152.005	-	4152.005
5	O'RING	-	4160.015	-	4160.015	-	4160.015
6	GUARNIÇÃO	-	4148.235	-	4148.235	-	4148.235
7	CANOPLA	BL.NO	4124.398.BL.NO	BL.MT	4124.398.BL.MT	GL.RD	4124.398.GL.RD
8	SOBRE CASTELO	BL.NO	4012.028.BL.NO	BL.MT	4012.028.BL.MT	GL.RD	4012.028.GL.RD
9	ANEL DESLIZE	-	4160.183	-	4160.183	-	4160.183
10	PARAFUSO ALLEN	-	4180.014	-	4180.014	-	4180.014
11	CHAVE ALLEN	-	4236.001	-	4236.001	-	4236.001
A	SCJ. DUCHA	PT/BL.NO	4906.003.BL.NO	PT/BL.MT	4906.003.BL.MT	BR/GL.RD	4906.003.GL.RD
B	SCJ. ALAVANCA	PT	4474.007	PT	4474.007	BR	4474.005
C	SCJ. BOCAL	PT	4690.047	PT	4690.047	BR	4690.045
D	SCJ. EMBOLO	-	4546.110	-	4546.110	-	4546.110
E	SCJ. SUPORTE	PT	4678.117	PT	4678.117	BR	4678.113
F	SCJ. FLEXÍVEL	BL.NO	4260.000.BL.NO	BL.MT	4260.000.BL.MT	GL.RD	4260.000.GL.RD
G	SCJ. PORCA	BL.NO	4360.010.BL.NO	BL.MT	4360.010.BL.MT	GL.RD	4360.010.GL.RD
H	M. V. C. (1)	-	4001.050	-	4001.050	-	4001.050
I	SCJ. ALAVANCA	BL.NO	5800.017.BL.NO	BL.MT	5800.017.BL.MT	GL.RD	5800.017.GL.RD
J	RESTRITOR DE VAZÃO	-	4690.301	-	4690.301	-	4690.301

**OBSERVAÇÕES:**

(1) M.V.C. (ANTIGO) - 4001.040, VERSÕES ANTES DE SETEMBRO/2020.